EWANGELIK KATOWICKI

Informator Parafii Ewangelicko-Augsburskiej w Katowicach

№ 5/2021 (132)

Otwórz swoje usta w obronie niemego
i w sprawie wszystkich opuszczonych!

(Prz 31,8)

maj
2021

Słowo Proboszcza

Powoli dobiega do końca piękny czas wielkanocny. Przed nami święto Wniebowstąpienia Pańskiego, Święta Zesłania Ducha Świętego i Święto Trójcy Świętej, które zakończy pierwszą połowę roku kościelnego zwaną półroczem Pana i rozpocznie drugą połowę roku kościelnego zwaną półroczem Kościoła.

Chciałbym zwrócić uwagę na święto Wniebowstąpienia Pańskiego (13.05.) Jest to bardzo ważne święto. Gdyby pokusić się o ranking świąt to Wniebowstąpienie Pańskie powinno się znaleźć po Wielkim Piątku i Wielkanocy prawie na równi ze Świętami Bożego Narodzenia. Wniebowstąpienie Pana Jezusa jest wydarzeniem mającym ogromne znaczenie dla naszego zbawienia. Ono jest dopełnieniem dzieła zbawienia. Bez tego wydarzenia nie moglibyśmy oczekiwać na Dom Ojca w niebie, nie moglibyśmy wierzyć w obecność Pana Jezusa w naszym codziennym życiu. Nie moglibyśmy wyznawać, że On jest Panem panów i Królem królów. O ważności tego święta świadczy fakt, że w Ustawie o stosunku państwa do Kościoła Ewangelicko-Augsburskiego Wniebowstąpienie obok Wielkiego Piątku i Pamiątki Reformacji zostało wymienione jako przysługujący nam dzień wolny od pracy. Nie mylmy Wniebowstąpienia Pana Jezusa z rzymskokatolickim świętem Wniebowzięcia Marii Panny. Mam nadzieję, że powyższe wyjaśnienia dopomogą Wam do pełniejszego przyjęcia daru zbawienia i do godnego przeżywania pamiątki Wniebowstąpienia Pańskiego.

Wszyscy z wielkim zainteresowaniem oraz zaciekawieniem czekamy na to, co rząd ogłosi w sprawie obostrzeń, które dotykają naszego życia prywatnego, rodzinnego, a także życia i działalności Kościoła. Mam nadzieję, że w miarę postępu szczepień i spadku za-

chorowań na COVID-19 zniesione zostaną limity uczestników nabożeństw i powoli frekwencja na nabożeństwach wróci „do normy”. Będziemy również mogli wrócić do nabożeństw wieczornych w kaplicy chrztów.

Po rozmowie z rodzicami tegorocznych konfirmantów, **konfirmacja,** która miała się odbyć 16 maja, **została przeniesiona na 19 września**. Głównym powodem zmiany terminu był brak bezpośredniego kontaktu proboszcza z konfirmantami i trudności w godnym przygotowaniu konfirmantów do tego, jakże ważnego wydarzenia.

Powoli myślimy o okresie wakacyjnym i urlopowym. Zachęcam do zapoznania się z propozycjami obozów dla dzieci i młodzieży planowanych w naszym Kościele. Są bardzo ciekawe.

Mamy zaplanowany termin półkolonii z językiem angielskim (18 – 25 lipca). Prawdopodobnie nie będzie gości z USA, jednak chcielibyśmy kontynuować ten rodzaj zajęć z dziećmi. Zmieni się trochę formuła półkolonii. Będziemy zapraszać dzieci z naszej Parafii, ewentualnie z sąsiednich parafii ewangelickich.

Osobiście zachęcam do udziału we wczasach w Sorkwitach w dniach 10-20 sierpnia. Wyjazdy w minionych latach były bardzo udane. Dopisywała pogoda. Organizowaliśmy wycieczki. Objadaliśmy się pysznymi posiłkami. Nie brakowało śpiewu i spotkań wzmacniających duchowo.

Z życzeniami Bożego błogosławieństwa

ks. bp Marian Niemiec

Wczasy w Sorkwitach

Ksiądz biskup Marian Niemiec zaprasza na wczasy diecezjalne w **Sorkwitach na Mazurach od 10 do 20 sierpnia 2021 roku.** Piękne, spokojne miejsce, dobre warunki pobytu, rewelacyjne wyżywienie, jezioro, plac zabaw, urokliwy kościółek – to wszystko do dyspozycji uczestników. Do tego wyjątkowa atmosfera, którą stworzymy. Uczestnikami mogą być osoby samotne, rodzice z dziećmi, dziadkowie i babcie z wnukami. Program pobytu zostanie tak dostosowany, żeby odpowiadał każdemu uczestnikowi. Opiekę duszpasterską zapewnia biskup Marian Niemiec.

Koszt całkowity z dojazdem tylko 1600 zł od osoby. Dla dzieci zapewnione zniżki.
Zapisy w kancelarii diecezjalnej, adres mailowy:
diec.katowicka@luteranie.pl,
wpisowe **300 zł**
nr konta 06 1020 2313 0000 3102 0020 3240.
Zapisy przyjmujemy do **15 maja 2021** r.
Liczba miejsc jest ograniczona.

Kwietniowe spotkanie sympatyków

27 kwietnia 2021 roku na spotkanie sympatyków i parafian został zaproszony ks. Karol Długosz z Parafii Ewangelicko-Augsburskiej w Bielsku. Przedstawił nadzwyczaj interesującą prezentację dotyczącą podróży na Górę Athos w Grecji.

Uczestnicy spotkania na początku zapoznali się z historią prezentowanego miejsca.

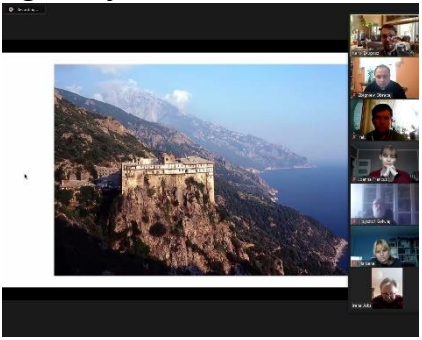

Na Górze Athos, nazywanej przez prawosławnych Świętą Górą, od wieków żyją mnisi tego wyznania. To właśnie tam znajdują się liczne klasztory i pustelnie. Mają one charakterystyczną budowę, a na ich teren dostać się można tylko poprzez jedyną bramę, która w momencie zachodu słońca jest zamykana. To właśnie na Górę Athos kobiety mają zakaz wstępu, a komuś spoza prawosławnego kręgu wyznaniowego bardzo ciężko jest się dostać.

Ks. Karol Długosz pokazał piękne zdjęcia i opowiedział o trudach

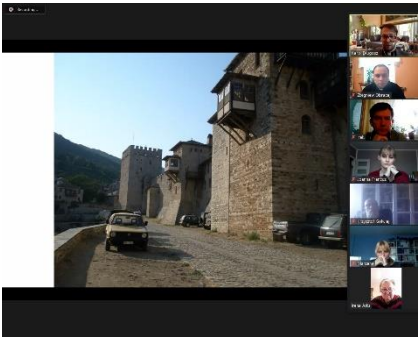

podróży. Opowiedział o panujących tam obyczajach. Przedstawił ciekawostki i zagadki. Zwrócił również uwagę na panującą tam ciszę i uspokajającą przyrodę.

Po zakończonej prezentacji uczestnicy mogli podzielić się refleksjami oraz zadawać pytania.

Gospodarzem spotkania był ks. Zbigniew Obracaj. W związku z obowiązującymi restrykcjami spotkanie odbyło się na platformie Zoom.

Tekst: Marzena Golicz

Majowe spotkanie sympatyków

W czasie pandemii kontynuujemy spotkania sympatyków w formie bardziej otwartej. Nie dotyczą one zagadnień ściśle dogmatycznych, ale są okazją do wzajemnego poznania, a także do poznania ciekawych ludzi, przedstawiających interesujące tematy. Dlatego już teraz serdecznie zapraszam wszystkich chętnych na kolejne spotkanie, które odbędzie się **25 maja o godz. 18.00** na platformie Zoom. Gościć będziemy ks. mł. bryg. Adama Glajcara z Częstochowy, który opowie o funkcjonowaniu Ewangelickiego Duszpasterstwa Straży Pożarnej, a także podzieli się swoimi doświadczeniami z trudnej służby strażaka.

Wszystkich chętnych proszę o kontakt ze mną w celu otrzymania danych logowania na spotkanie.

Jednocześnie mam nadzieję, że ze wszystkimi chętnymi do wstąpienia do naszego Kościoła będę mógł spotkać się na żywo we wrześniu, by rozpocząć kolejny cykl spotkań przybliżających nauczanie Kościoła Ewangelicko-Augsburskiego.

ks. Zbigniew Obracaj

Obóz dla dzieci z Przyjacielem Bohaterowie Ojca 14-22 sierpnia 2021

Serdecznie zapraszamy dzieci na Obóz z Przyjacielem dla dzieci w Brennej, 14-22 sierpnia, organizowany przez CME.

Przyjmowanie zgłoszeń do 28 maja 2021

Planujemy obóz bezpieczny pod względem pandemicznym, w pełnym reżimie sanitarnym, w dużym ośrodku, w którym w pokojach będzie tylko 50% obłożenia, z podziałem na małe grupy, aby zachować odpowiedni dystans. Zadbamy o odpowiednią higienę i regularną dezynfekcję rąk. Zrobimy wszystko, aby zarówno rodzice, jak i dzieci czuły się bezpiecznie.

Ponadto płacąc za nasz obóz, **jest możliwość wykorzystania bonu turystycznego.** Są to ostatnie wakacje, podczas których można przyznany bon wykorzystać, ponieważ traci on ważność w marcu 2022.

W tym roku chcemy skupić się na cechach charakteru, które powinny posiadać Boże dzieci. W ostatnią sobotę obozu dzieci spotkają się na wspólnym temacie, a potem na Balu Bożych Bohaterów.
Nie będzie czasu na nudę! Będą wspólne gry, zabawy, konkursy, zawody. Będzie też ognisko, wyjście nad pobliską rzekę oraz inne fajne wędrówki i wycieczki.
Zapraszamy wszystkich, którzy lubią przygody oraz dobrą zabawę!

Miejsce	Ośrodek kolonijno-wypoczynkowy Hucuł, Jatny 120, 43-438 Brenna
Roczniki	Dzieci urodzone w latach 2010 -2014
Koszt	1100 zł
Przedpłata	200 zł na nr konta 81 1050 1083 1000 0022 8838 0138 tytuł: Obóz z Przyjacielem + imię i nazwisko uczestnika (W razie rezygnacji przedpłata nie podlega zwrotowi)
Dojazd	we własnym zakresie
Kontakt	dk. Katarzyna Kowalska – kierownik obozu katarzyna.kowalska@cme.org.pl +48 665 865 353

Kolonie nad morzem
19-29.07.2021

Parafia Ewangelicko-Augsburska w Sycowie serdecznie zaprasza **dzieci w wieku 7-15** lat do udziału w koloniach językowo-tanecznych w Ostrowie nad Bałtykiem w terminie**: 19-29.07.2021 r.**
Zakwaterowanie w ośrodku Asia z basenem krytym,
transport autokarem.

Więcej informacji i zapisy:
Bożena Miller
tel. 508 118 023
brmiller@ptew.org.pl

Półkolonie z językiem angielskim
DayCamp

W tym roku, tak jak w latach poprzednich, planujemy zorganizować letnie półkolonie z językiem angielskim. Odbędą się one jednak na terenie parafii, a nie jak dotąd w „Słonecznej Krainie" i uczestniczyć w nich będą dzieci z naszej Parafii oraz ew. z sąsiednich parafii ewangelickich.

18-25.07.2021
w godzinach
9.00-14.30

koszt 150 złotych

Od poniedziałku do piątku zajęcia będą się odbywać w trzech grupach, w tym czasie przewidziane są dwa posiłki.

W niedziele wszyscy uczestnicy biorą udział w nabożeństwach, a w sobotę jest planowany wspólny wyjazd.

W związku z tym, że w pierwszej kolejności chcemy, aby nasze dzieci wzięły udział w obozie, to **termin zgłoszeń mija 6.06**. Po tej dacie, jeżeli będą jeszcze wolne miejsca, zaproszenie będzie skierowane do dzieci z sąsiednich parafii ewangelickich.

Jeżeli ze względu na obostrzenia półkolonie nie będą mogły odbywać się stacjonarnie, to planujemy spotkać się z dziećmi na platformie Zoom, w tym samym terminie, aby choć chwilę w wakacje spędzić czas ze sobą rozmawiając o Bogu, ćwicząc j. angielski i dobrze się bawiąc.

Kącik dla dzieci

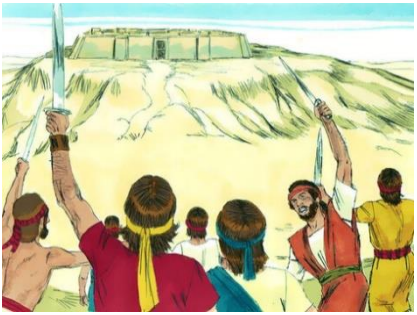

Dawid zdobył Jerozolimę. Tam przeniósł stolicę i rozbudował miasto.
Kiedy zbudował sobie piękny dom, zamierzał także zbudować dużą świątynię (Dom Boga). Sprowadził wiele materiału, złota i drogich kamieni, ale Pan Bóg zdecydował, że to następca Dawida ją zbuduje.

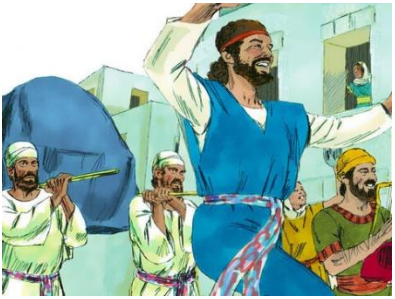

Król sprowadził także do Jerozolimy Skrzynię Przymierza. Kiedy to się stało, Dawid szedł na czele orszaku i śpiewał wraz z całym ludem pieśń, którą sam na to święto napisał.

Czy pamiętasz, jak wyglądała i co znajdowało się w Skrzyni Przymierza?

Tablice z przykazaniami
Misa z manną
laska Aarona

Mam dla ciebie wyzwanie: codziennie w tym miesiącu czytaj po jednym psalmie napisanym przez Dawida. Możesz także zanotować sobie, co było dla ciebie ważne w przeczytanych wierszach: oto ściągawka, która pomoże ci łatwo znaleźć Psalmy Dawida:

DATA	PSALM	DATA	PSALM
2.05	3	18.05	19
3.05	4	19.05	20
4.05	5	20.05	21
6.05	6	21.05	22
7.05	7	22.05	23
8.05	8	23.05	24
9.05	9	24.05	25
10.05	11	25.05	26
11.05	12	26.05	27
12.05	13	27.05	28
13.05	14	28.05	29
14.05	15	29.05	30
15.05	16	30.05	31
16.05	17	31.05	32
17.05	18	1.06	34

Jest ich jeszcze więcej – dasz radę przeczytać wszystkie?

Dawid miał wiele dzieci. Jednym z nich był Absalom. Był on, jak czytamy w Biblii, pięknym młodzieńcem z długimi włosami. Absalom nie chciał czekać, aż Dawid umrze, żeby zostać królem i postanowił odebrać mu wcześniej koronę. W 2 Księdze Samuela 15, 2-5 czytamy: *Zwykł też był*

Absalom od wczesnego rana stawać na drodze przy bramie, a ilekroć jakiś człowiek miał sprawę sporną do rozstrzygnięcia na sądzie przez króla, Absalom przywoływał go do siebie i mawiał: Z którego miasta jesteś? A gdy ten odpowiadał: Z tego a tego plemienia izraelskiego jest twój sługa, wtedy Absalom mawiał do niego: Patrz! Twoja sprawa jest dobra i słuszna, ale nie ma u króla nikogo, kto by cię wysłuchał. Mawiał jeszcze Absalom: Gdyby to mnie ustanowiono sędzią w tej ziemi i gdyby do mnie przychodził każdy, kto ma sprawę sporną do rozstrzygnięcia, to wymierzyłbym mu sprawiedliwość.

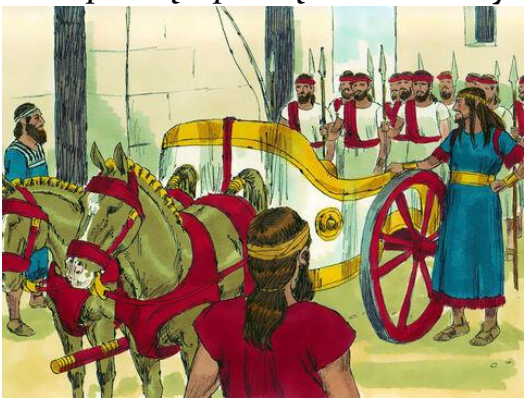

W ten sposób zjednywał sobie ludzi i zniechęcał ich do króla – swojego ojca. Kupował sobie coraz więcej wozów wojennych i posiadał wielu wojowników.

Pewnego dnia poprosił ojca, aby mógł udać się do Hebronu, by tam złożyć ofiarę Bogu, jednak zamiast tego, pojechał, aby spotkać się z przyjaciółmi, których namówił, by na dany znak obwołać go królem.

Absalom miał tylu zwolenników, że Dawid musiał uciekać z Jerozolimy. Absalom wkroczył do Jerozolimy, a kiedy spostrzegł, że nie ma jego ojca, wyruszył za nim w pościg.

Dawid przygotował swoje wojsko do walki, tak bardzo jednak kochał Absaloma, że prosił, by nikt go nie skrzywdził. Walka toczyła się w lesie. Wojsko Absaloma poniosło klęskę. Kiedy uciekali przez las, długie włosy Absaloma zaczepiły się o gałęzie, a jeden z żołnierzy Dawida chciał uchronić swojego króla przed kolejnymi zdradami i dlatego zabił Absaloma, nie zważając na królewski rozkaz, by nie zabijać księcia. Kiedy Dawid dowiedział się o śmierci syna, bardzo gorzko go opłakiwał, mimo że Absalom go zdradził.

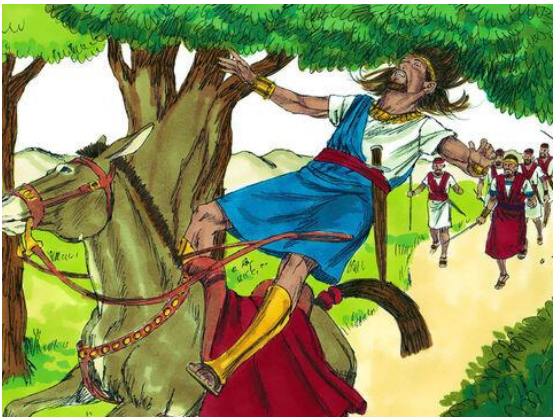

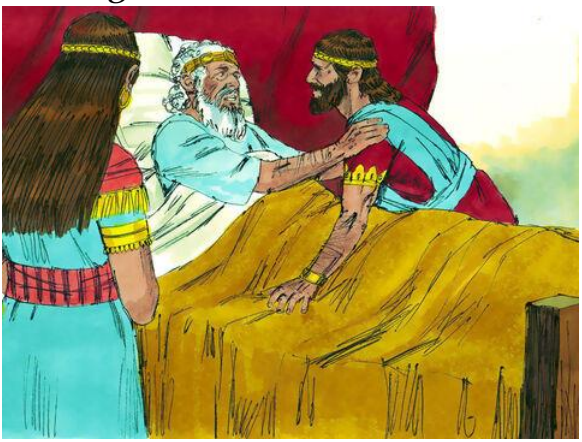

Kiedy Dawid czuł, że zbliża się koniec jego życia, kazał namaścić na króla swojego syna Salomona. Dał mu też wskazówki jak rządzić państwem i przekazał plany świątyni, którą zamierzał wybudować. O Salomonie już czytaliśmy w kąciku dla dzieci we wrześniu 2019 roku.

Dawid przez 40 lat był królem Izraela.

EKUMENICZNY KONKURS BIBLIJNY

Przypominamy, że do 17.05.2021
można wziąć udział w konkursie plastycznym.
Przedmiotem konkursu jest wykonanie przez uczestników pracy plastycznej o tematyce biblijnej, uwzględniającej tegoroczny temat, który został zaczerpnięty z Nowego Testamentu:

„Bądźcie miłosierni, jak miłosierny jest wasz Ojciec“
(Łk 6,36 BE)

1. Dla przedszkoli i szkół podstawowych oraz dzieci i młodzieży z ośrodków zajęciowych, warsztatów, fundacji, stowarzyszeń, świetlić środowiskowych:
   - praca powinna być wykonana w technice malarskiej – farby;
   - format: A4;
   - każda praca musi być zaopatrzona w metryczkę – wypisaną czytelnie!
2. dla szkół ponadpodstawowych:
   - technika wykonania pracy: praca przestrzenna (nie rysunek) albo grafika komputerowa.

Wszelkie szczegóły, metryczka, którą należy dołączyć do pracy oraz adres i regulamin na stronie:
http://www.oecumenica-silesiana.pl/konkurs-plastyczny-w-ramach-slaskich-ekumenicznych-dni-biblii,artykul,9,s.html

Maraton Biblijny

W ramach Ekumenicznych Dni Biblii, 21 kwietnia od godziny 17.00 w kaplicy pw. św. Barbary w CH Silesia City Center odbył się kolejny Maraton Biblijny. Jego uczestnicy na zmianę czytali 5. Księgę Mojżeszową, przypominając sobie starotestamentowe prawa nadane Ludowi Wybranemu po wyjściu z Egiptu. Organizatorem tego wydarzenia był ks. dr Adam Palion - delegat rzymskokatolickiego Metropolity Katowickiego ds. ekumenizmu i dialogu międzyreligijnego.

Zapraszamy na majowe nabożeństwa!

2 maja
Cantate
10.00 – nabożeństwo z ofiarą

9 maja
Rogate
10.00 – nabożeństwo z Komunią Św.

13 maja
Wniebowstąpienie
17.00 – nabożeństwo Słowa Bożego

16 maja
Exaudi
10.00 – nabożeństwo z Komunią Św.

23 maja
Zesłanie Ducha Świętego
10.00 – nabożeństwo z Komunią Św.

24 maja
2. dzień Świąt Zesłania Ducha Świętego
17.00 – nabożeństwo Słowa Bożego

30 maja
Święto Trójcy Świętej
10.00 – nabożeństwo z Komunią Św.
.

W związku z najnowszymi obostrzeniami związanymi z pandemią, w kościele:

- **może przebywać maksymalnie 50 osób**
- **należy zachować dystans 1,5 m**
- **obowiązkowa dezynfekcja rąk**
- **należy używać maseczek ochronnych**

Zachęcamy do śledzenia telewizyjnych transmisji nabożeństw w TVP 3, w każdą niedzielę o godz. 15.50.

2 maja – kościół w Dźwierzutach

9 maja – kościół Łaski Bożej w Poznaniu

16 maja – nabożeństwo Kościoła Chrystusowego z okazji stulecia powstania (nie będzie emisji nabożeństwa luterańskiego)

23 maja – kościół Wniebowstąpienia Pańskiego w Warszawie

30 maja – kościół w Pszczynie

Dane kontaktowe

Parafia
www.katowice.luteranie.pl
katowice@luteranie.pl
www.facebook.com/LuteranieKatowice
tel: 32 253 99 81
nr konta: 62 1020 2313 0000 3002 0174 9043

ECD Słoneczna Kraina
www.katowice.luteranie.pl/diakonia/informacje-ogolne/
sloneczna.kraina@luteranie.pl
tel: 513 518 466
nr konta: 10 1020 2313 0000 3102 0483 3754